Stand: 13.08.2026

Baustellennr.: 124066 Strgl. Abzweig Bremen-Hastedt - Abzweig Bremen-Vahr - Bremen-Hbf 2027

Bearbeiter: Hr. J. Schmitt (EPV-GIV mbH)

Strecke: 2200 Wanne-Eickel Hbf -- Bremen Hbf -- Hamburg Hbf

Baustelle: Strgl. Abzweig Bremen-Hastedt -- Bremen Hbf

Beschreibung: Strgl. Abzweig Bremen-Hastedt -- Bremen Hbf
Gleiserneuerung ohne Schienen (GoS) mit Bettungsreinigung km 234,937 - km 239,240

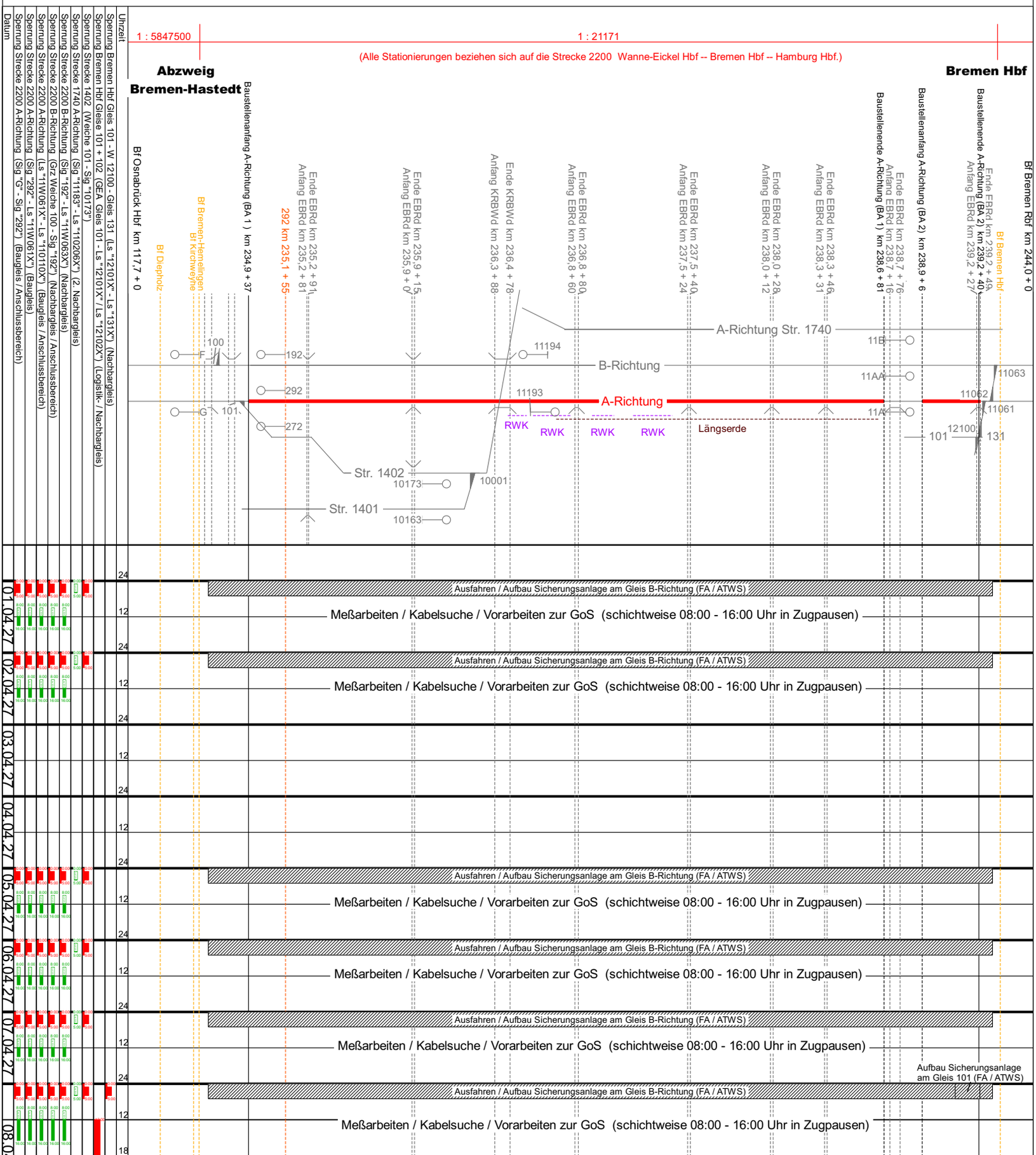

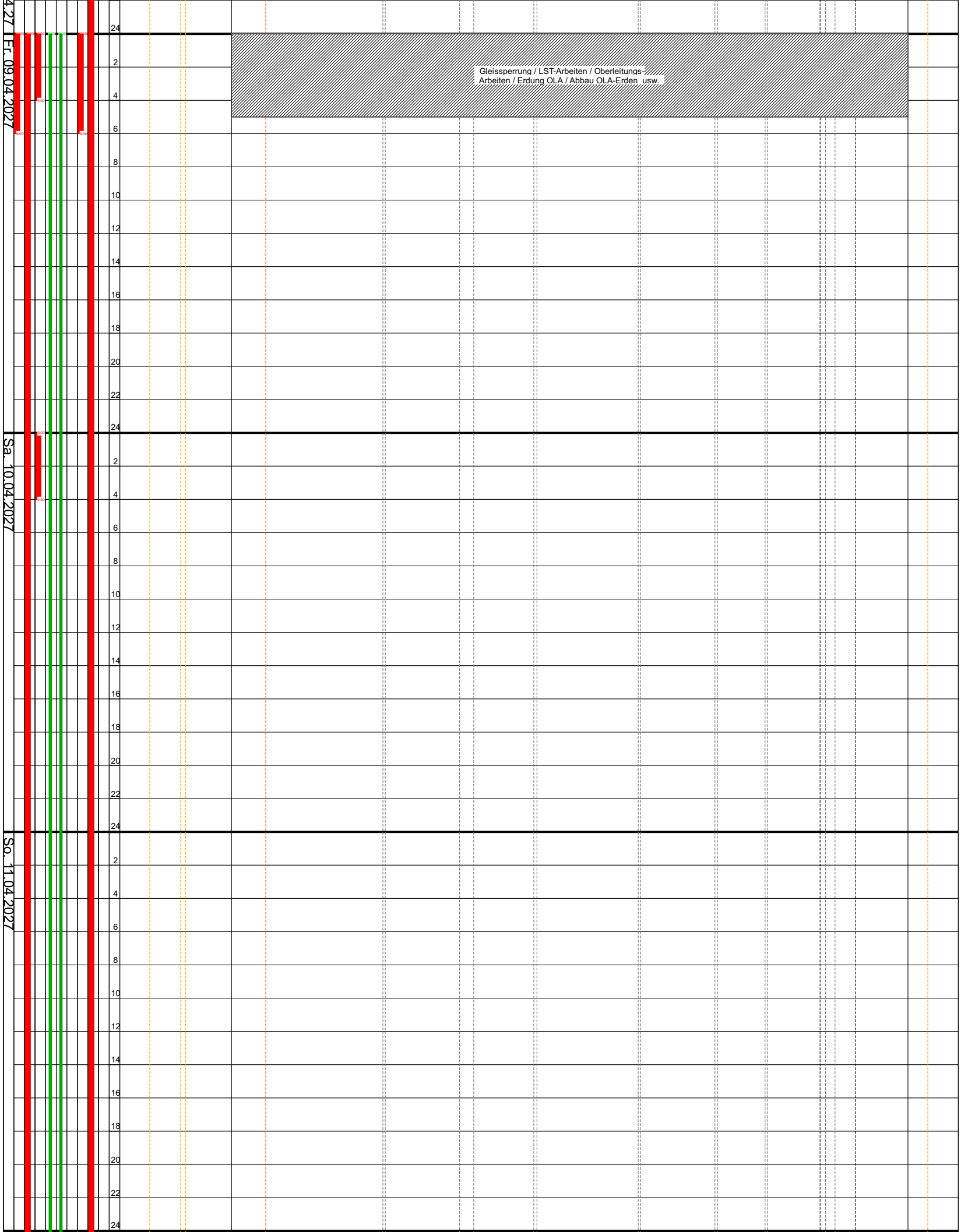
4.27
Fr. 09.04.2027
Sa. 10.04.2027
So. 11.04.2027
24
2
4
6
8
10
12
14
16
18
20
22
24
Gleissperrung / LST-Arbeiten / Oberleitungs-/
Arbeiten / Erdung OLA / Abbau OLA-Erden usw.

Mo. 12.04.2027

2
4
6
8
10
12
14
16
18
20
22
24

Di. 13.04.2027

2
4
6
8
10
12
14
16
18
20
22
24

Mi. 14.04.2027

2
4
6
8
10
12
14
16
18
20
22
24

Do. 15.04.2027

2
4
6
8
10
12
14
16
18
20
22
24

Fr. 16.04.2027

2
4
6
8
10
12
14
16
18
20
22
24

Sa. 17.04.2027

2
4
6
8
10
12
14
16
18
20
22
24

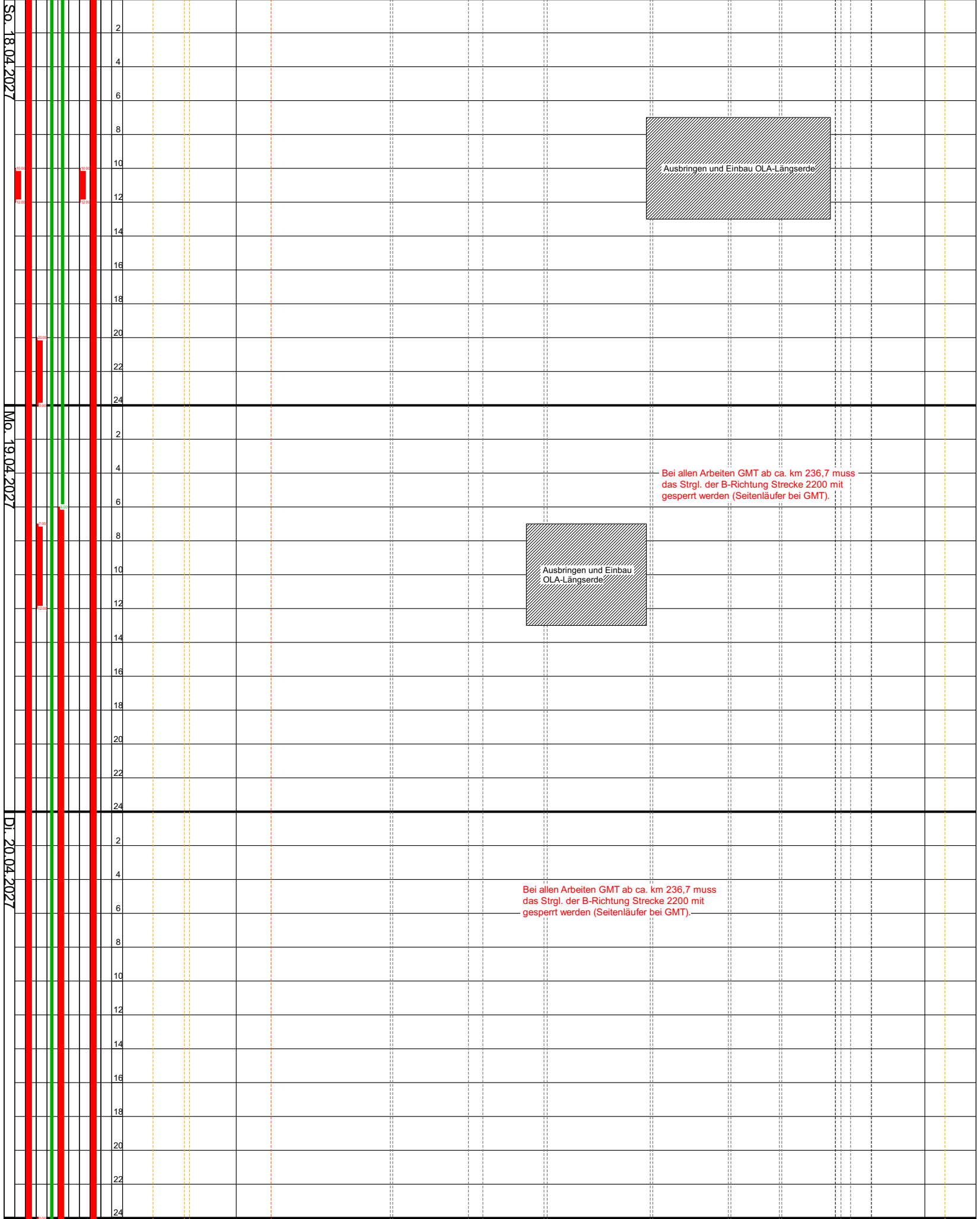
So. 18.04.2027
Mo. 19.04.2027
Di. 20.04.2027
2
4
6
8
10
12
14
16
18
20
22
24
Ausbringen und Einbau OLA-Längserde
Bei allen Arbeiten GMT ab ca. km 236,7 muss das Strgl. der B-Richtung Strecke 2200 mit gesperrt werden (Seitenläufer bei GMT).
Ausbringen und Einbau OLA-Längserde
Bei allen Arbeiten GMT ab ca. km 236,7 muss das Strgl. der B-Richtung Strecke 2200 mit gesperrt werden (Seitenläufer bei GMT).

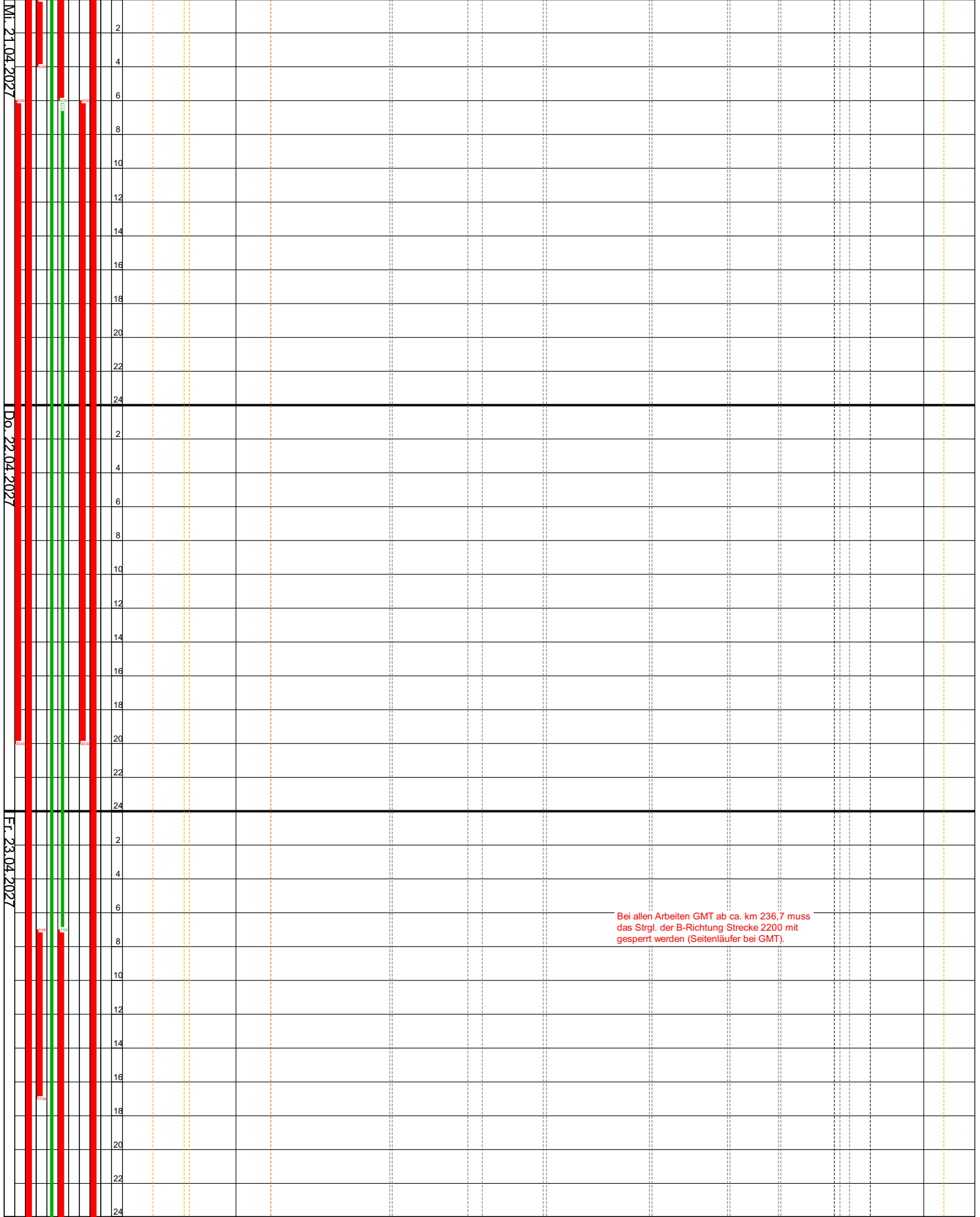
Mi. 21.04.2027
Do. 22.04.2027
Fr. 23.04.2027
2
4
6
8
10
12
14
16
18
20
22
24
Bei allen Arbeiten GMT ab ca. km 236,7 muss das Strgl. der B-Richtung Strecke 2200 mit gesperrt werden (Seitenläufer bei GMT).

Bei allen Arbeiten GMT ab ca. km 236,7 muss das Strgl. der B-Richtung Strecke 2200 mit gesperrt werden (Seitenläufer bei GMT).

Sa. 24.04.2027

So. 25.04.2027

Mo. 26.04.2027

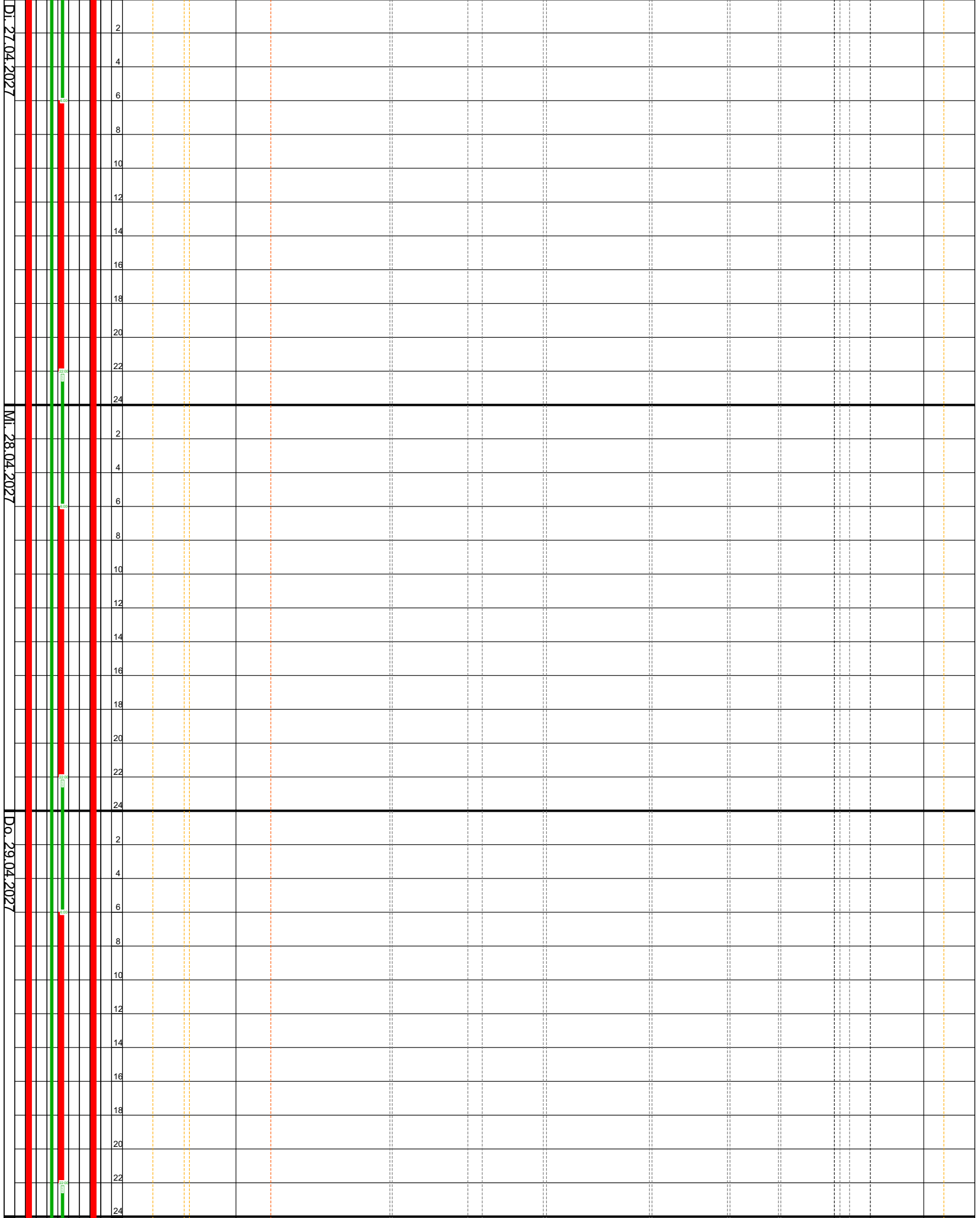
Di. 27.04.2027
Mi. 28.04.2027
Do. 29.04.2027
2
4
6
8
10
12
14
16
18
20
22
24

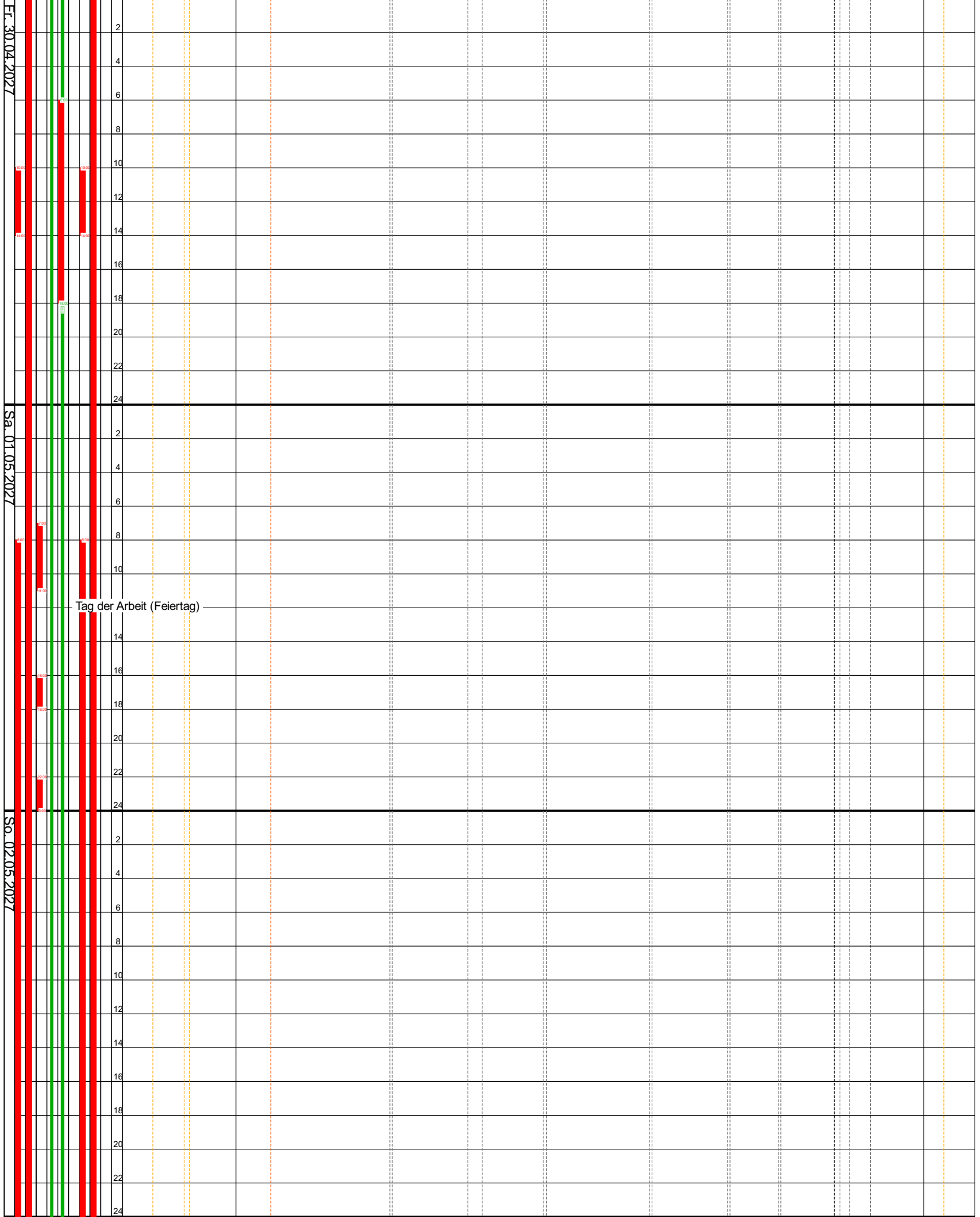
Fr. 30.04.2027
Sa. 01.05.2027
So. 02.05.2027
2
4
6
8
10
12
14
16
18
20
22
24
Tag der Arbeit (Feiertag)

Mo. 03.05.2027

Beginn Gleiserneuerung Strgl. Abzw.
Bremen-Hastedt - Abzw. Bremen-Vahr
(Strecke 1402 A-Richtung) am 03.05.2027 06:00 Uhr.

Gleiserneuerung Strgl.
Abzweig Bremen-Hastedt --
Abzweig Bremen-Vahr
(Strecke 1402)

Di. 04.05.2027

Gleiserneuerung Strgl.
Abzweig Bremen-Hastedt --
Abzweig Bremen-Vahr
(Strecke 1402)

Mi. 05.05.2027

Gleiserneuerung Strgl.
Abzweig Bremen-Hastedt --
Abzweig Bremen-Vahr
(Strecke 1402)

Do. 06.05.2027

Christi Himmelfahrt (Feiertag)

Gleiserneuerung Strgl. Abzweig Bremen-Hastedt -- Abzweig Bremen-Vahr (Strecke 1402)

LST- Arbeiten / Oberleitungsarbeiten / Anbau OLA-Erden / Abbau Erdung / Einschalten Oberleitung / Aufbau La-Signale / Oberbautechnische Abnahme / Aufheben Gleissperrung usw.

Abbau Sicherungsanlage am Gleis 101 (ATWS)

Fr. 07.05.2027

Strgl. Bremen-Hemelingen - Bremen Hbf (Strecke 2200 A-Richtung) bis 16.05.2027 04:00 Uhr gesperrt

Strgl. Abzw. Bremen-Hastedt - Abzw. Bremen-Vahr (Strecke 1402 A-Richtung) bis 18.05.2027 04:00 Uhr gesperrt

Gleiserneuerung Strgl. Abzweig Bremen-Hastedt -- Abzweig Bremen-Vahr (Strecke 1402)

Abbau / Rückbau OLA-Längserde

Abbau / Rückbau OLA-Längserde

Vorhandene Sicherungsanlage (FA) am Strgl. Bremen Hbf - Bremen-Hemelingen (Strecke 2200 B-Richtung) im Bereich von ca. km 234,7 - ca. km 235,4 bleibt bis zum 17. bzw. 18.05.2027 stehen.

Abbau Sicherungsanlage am Gleis B-Richtung (FA / ATWS)

08.05.27

Gleiserneuerung Strgl. Abzweig Bremen-Hastedt -- Abzweig Bremen-Vahr (Strecke 1402)

09.05.27

Gleiserneuerung Strgl. Abzweig Bremen-Hastedt -- Abzweig Bremen-Vahr (Strecke 1402)

Abbau Sicherungsanlage am Gleis B-Richtung (FA / ATWS)

10.05.27

Gleiserneuerung Strgl. Abzweig Bremen-Hastedt -- Abzweig Bremen-Vahr (Strecke 1402)

Abbau Sicherungsanlage am Gleis B-Richtung (FA / ATWS)

11.05.27

Gleiserneuerung Strgl. Abzweig Bremen-Hastedt -- Abzweig Bremen-Vahr (Strecke 1402)

Abbau Sicherungsanlage am Gleis B-Richtung (FA / ATWS)

12.05.27

Gleiserneuerung Strgl. Abzweig Bremen-Hastedt -- Abzweig Bremen-Vahr (Strecke 1402)

Abbau Sicherungsanlage am Gleis B-Richtung (FA / ATWS)

13.05.27

Gleiserneuerung Strgl. Abzweig Bremen-Hastedt -- Abzweig Bremen-Vahr (Strecke 1402)

Abbau Sicherungsanlage am Gleis B-Richtung (FA / ATWS)

14.05.27

Gleiserneuerung Strgl. Abzweig Bremen-Hastedt -- Abzweig Bremen-Vahr (Strecke 1402)

Strgl. Bremen-Hemelingen - Bremen Hbf (Strecke 2200 A-Richtung) bis 16.05.2027 04:00 Uhr gesperrt

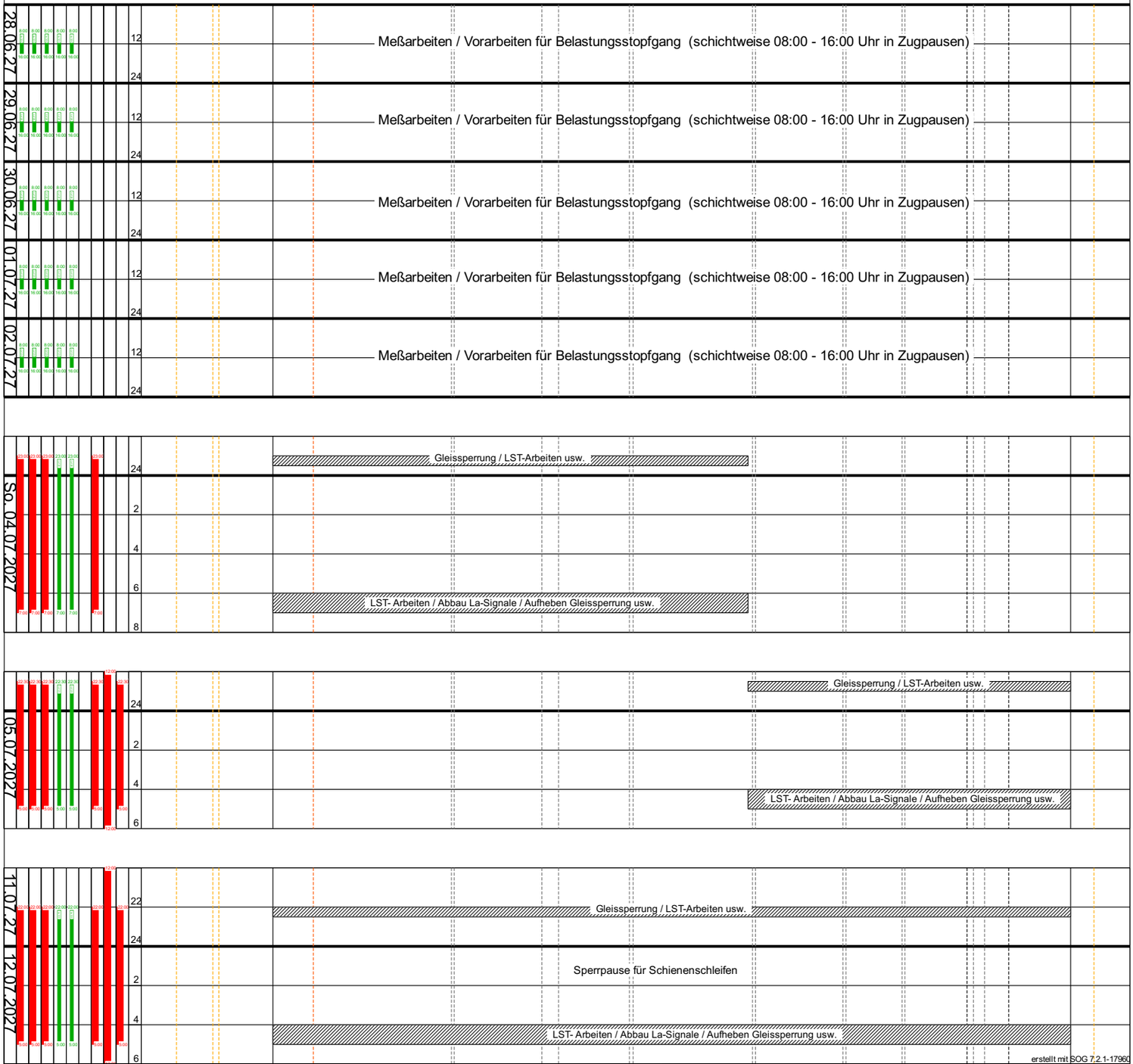

Name	Anzahl

Legende:

Uz	Umbauzug (Schienen- und Schwellenerneuerung)
BR	Bettungsreinigung (gleisgebunden)
	Stopfen, GSM 09, Hebe- + Verdichten
Baufreiheit	Rückbau Einbauten im Randweg
	Si trennen, 2x120 m, von Hand
K	Kleineisen ausbauen
K	Kleineisen einbauen
	LST- und OLA-Arbeiten
Kk	Einbau Kabelkanäle
RW-Konstruktion	Einbau Randwegkonstruktion
Sicherungsanlage	Sicherungsanlage
Schleifen	Schienen schleifen
I I	Stopfen, GSM 09, Belastungsstopfgang
	Fachdienste (Anfang)
o	Verfüllen, Schotterzug Fc-Wg
I	Stopfen, GSM 09, 1. Stabi
	Schweißen, 120 m, bis 10 K
	Si trennen, 2x60 m, von Hand
Randweg	Randweg und Restarbeiten
I I	Stopfen, GSM 09, 2. Stabi
<	Si umsetzen und einbauen
OK TS	Planum herstellen und verdichten
●●●	Bettung ausbauen
v v	Schwellen abladen und einbauen
	Schienen ausbauen und zwi.lagern
Grundschotter	Grundschotter aus Bahnwagen
^^	Schwellen ausbauen und verladen
Vpl	Verlegeplanum herstellen und verdichten
PSS	PSS einbauen

Strgl. Abzweig Bremen-Hastedt -- Bremen Hbf
Gleiserneuerung ohne Schienen (GoS) mit Bettungsreinigung
km 234,937 - km 239,240

Dieser Rahmenablaufplan gilt im Zuge der Ausschreibung nur als Anhaltspunkt, hat keinen Anspruch auf Vollständigkeit bzw. Richtigkeit der angesetzten Arbeiten, der vorgesehenen Maschinen, Maschinenreihenfolge, der angesetzten Auf- und Abrüstzeiten, bzw. der geplanten Arbeitsleistungen. Auf der Grundlage dieses Rahmenablaufplanes wurden die angemeldeten Sperrpausen ermittelt. Die genauen Sperrzeiten sind ausschließlich der für diese Baumaßnahmen gültigen Bau- und Betriebsanweisungen (Betra) zu entnehmen und können von den angemeldeten, in diesem Rahmenablaufplan vorgesehenen Sperrpausen abweichen.

Dieser Rahmenablaufplan ersetzt nicht den durch die Bieter / AN zu erstellenden und für die Bauausführung verbindlichen Bauablaufplan.

Baustellennr.: 124066 Strgl. Abzweig Bremen-Hastedt - Abzweig Bremen-Vahr - Bremen-Hbf 2027

Strecke: 2200 Wanne-Eickel Hbf -- Bremen Hbf -- Hamburg Hbf

Baustelle: Strgl. Abzweig Bremen-Hastedt -- Bremen Hbf

BS:

Bauüberwachung:

Bauleitung:

Auftrags-Kurznr.:

Oberbauanordung Alt: W - 60 - B 70 - 1667

bzw. Weichenart/-form Neu: W - 60 - B 70 - 1667

Arbeitsverfahren:

Betriebsart:

Ausführung vom 09.04.2027 bis zum 12.07.2027

durch

Rahmenplan erstellt:
J. Schmitt (EPV-GIV mbH)

Aufgestellt von:

Bearbeitungsvermerk des Unternehmers

Bearbeitet	
Gezeichnet	
Geprüft	
Maßstab	

Zugestimmt:

EPV GIV